夕刊 臺灣日日新報 十二月二十四日

米穀統制委員會改組 食糧管理委員會設置

官制公布、委員を任命

食糧管理委員會官制

食糧管理委員會委員

米の軍需生産計畫 量より質へ重點變更

ルーズヴエルト辯明

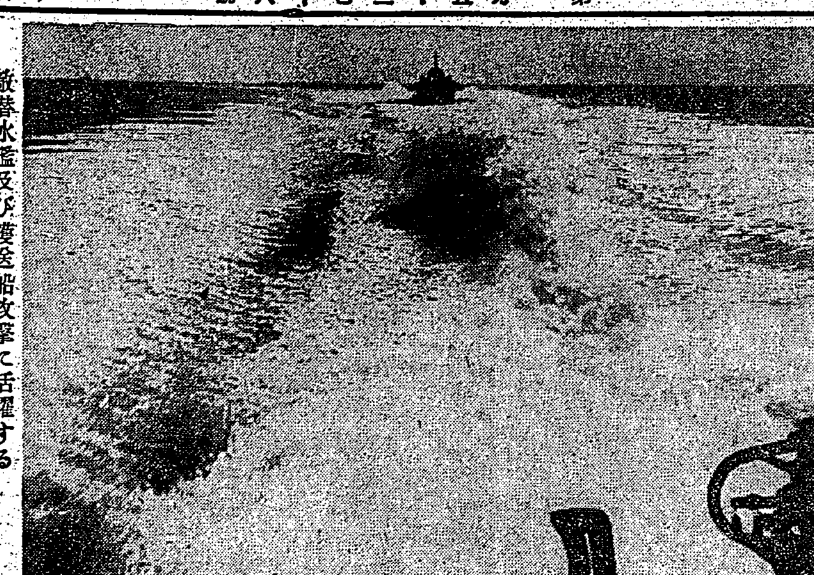

敵潜水艦及び護送船攻撃に活躍する伊海軍超快速艇

米大統領重大會談

軍需生産、船舶關係首腦と

米巡洋艦進水

勤勞者の讀書指導

産報、劃期的運動を展開

"新西蘭は米軍の對日攻勢主要基地"

ウオルターナッシュ强調

ルーズベルト夫人倫敦着

有配者召集にシヤトル反對

本部の指令無視

恐るべきは日本軍 至難なる太平洋戰

米軍事記者の觀察談

ウイルキー等は米の總意代表せず

ナイ議員警告を發す

末廣津市新生

英の軍需生産飽和點

リツトルトンの言明

ダカール防備萬全

佛領西アフリカ總督言明

ダルラン提督激勵

佛政府重要閣議

リベリアに對し米國、參戰を强要

リベリア對福音新交渉

獨通常時間制採用

電力石炭節約を徹底

吹雪を衝き肉彈戰

獨軍、ス市猛攻を繼續

日佛印重要會談

慘憺のヴオルガ河

ツアプセ危機增大

"基督教の爲に戰ふ"

英下院で大論戰展開

希望なき抗戰の民

蔣介石、打開に苦慮

英空軍ゼノア爆撃

クルーゾー盲爆犧牲者葬儀

賃銀統制に英勞働相反對

チリー新內閣

米洲と協力

智利大統領聲明

人事

難症の…… きづ おでき やけど

單なる殺菌軟膏でなく內部から肉芽と表皮を新生し、傷痕を殘さず、繃帶の交換が容易なことが特長

HALIVA SALVE

ハリバ軟膏

工場健民

產業戰士に榮養を……職場では仕事そのものが鍛錬ですから……わかもとで能率的に榮養を補給するのが健民の道です

本劑はビタミンB複合體以下各種榮養素を供給する外胃腸を强化し、疲勞の輕減を圖り結核に對する抵抗力を確保します

錠劑 わかもと

東京 わかもと本舗

臺灣總督府官報

月極購讀 一ヶ月 四拾五錢 外ニ月別保存用官報一冊 金九十錢

發賣所 臺灣日日新報社 島內各地臺日取次店

腰にいたみを

有名病院使用

ワセトン錠

けふぞ軍馬祭の日

北投で床しい軍馬祭

擧島・敬虔な默禱捧ぐ

[illegible]

上野でも嚴かな祭典

[illegible]

比島の宣撫工作に

賀川豐彦氏を招聘

[illegible]

故明石總督

廿六日、廿三年祭

[illegible]

粤の高橋、中原兩家へ

廿七日表彰狀を傳達

[illegible]

司法保護事業

大會行事決る

[illegible]

奉仕

[illegible]

國語常用强化運動へ

松山地區・斷然起つ

[illegible]

災害費の打合

基隆郡下各庄

[illegible]

在職廿年の功勞顯彰

鐵道職員の表彰式擧行

[illegible]

感慨無量です

谷口課長語る

[illegible]

愛婦臺北市分會解散式

永年間の歷史を閉ぢ

[illegible]

長谷川總督

廿七日士林へ

[illegible]

臺北州警察會

讓けふ終了

[illegible]

短期高等海員養成所を新設

學生の募集開始

[illegible]

教育功勞者を表彰

卅日教育勅語渙發記念日に

[illegible]

秋色の草山へ行軍

島都壯丁の市外訓練

[illegible]

「訓練生の行軍」

[illegible]

大東亞文學者大會

日程・參加外地代表發表さる

[illegible]

南方圏の女性 (一)

傳統的風俗と生活

奇習に滿ちた彼女達

[illegible]

佛印の女

[illegible]

散歩を樂しむフランス女

[illegible]

日本人に似た安南女

[illegible]

蓄財を樂しむ華僑

[illegible]

三國志 (890)

(赤壁の巻)

吉川英治作　矢野橋村畫

御林の火 (三)

[illegible]

第二回賣出

藤本の投資信託

申込　十月十九日—二十八日

說明書進呈

本店　大阪市東區北濱五丁目
臺北支店　臺北市表町二丁目

藤本證券

宇津救命丸

肥らぬカン持の子に持薬にお與へ下さい。カンも鎭まり安眠して、運れ勝ちの發育も取戻して元氣に肥つて行きます。

株式會社 宇津權右衞門商店

歯痛に頭痛はガオガンに限る

ゼオラ 藥用歯磨

御家庭に！

完全咀嚼の時代です　大切な歯力の保護强化に基礎的の科學的な歯磨を選びませう

ゼオラは獨自の科學的性能で歯疾を完全に防ぎ歯力を倍强する理想的な歯磨です

ボクラは元氣だ夏藥育ち！

お腹も丈夫だ、こんなに太り　カンムシ知らず、發熱もなく病氣に負けぬこの健康！

樋屋奇應丸

結核予防と病後衰弱に

榮養補給が大切！

ネオトン

臺灣日日新報

皇國農村の態勢確立

強兵、勞働力、戰時食糧の供給源整備

日本民族の發展に對處

【東京電話同盟】戰時食糧確保の地盤たる農村は大東亞戰の輝かしき戰果と共に食糧增産と並んで民族的發展の基盤としても極めて重視されるに至つた、即ち政府に於ては既に日・滿・支を通じ内地人口の四割はこれを農村に於て確保す可き人口民族政策を國策として決定しており、これが具體化は農大陸開拓移民、南方移民等に現はれてゐるが一方に於て農村は戰時食糧の絶對確保を要請されてをり、何らも他方に於てこれ等大東亞共榮圈への民族移民を送り出す農村の生産力擴充の戰士として多數の勞働力送り出の要求に應へなければならず、ここに農村勞働力の配分を巡る食糧增産と民族生産力擴充とは極く微妙なる相關關係を持つに至りひいては既定の人口政策と云ふ觀點からも政府全般の問題として綜合的な施策を講ぜねばならぬ事態に直面してゐる、これに鑑し政府が國策の一つとして一般的には人口增殖方策を確立して來るべき大共榮圈への飛躍的な民族發展に備へると共に、生産擴充並びに食糧增産の基盤となるべき工業部門及び農業勞働力の確保及至合理化方策として……強兵と優秀な勞働力との供給源たるべき農村の保護育成を具體的に強化する事になつた事は今後、日本民族の世界的發展に對應するその基礎態勢の現はれとして最も注目されねばならない

大東亞省設置案等

樞府・無修正で承認

二十八日本會議に上程

關係諸勅令の公布

廿八日臨時閣議で決定

司法保護事業法

臺灣にも實施近く公布

時局下緊急事業山積

高橋主計課長　上京を前に語る

重要

ダルラン提督　ラバット到着

來月十六日から燃料週間

翼壯本部長後任

安藤國長早急に銓衡せん

全部

青少年教育に感銘

林國府宣傳部長車中談

大東亞戰勃發一周年記念行事

臺灣の特殊使命を加味し嚴肅に實踐

あす官民參集具體案協議

皇大神宮に參拜

東條首相

シリヤ方面戒嚴令

中東の反英騷擾激化

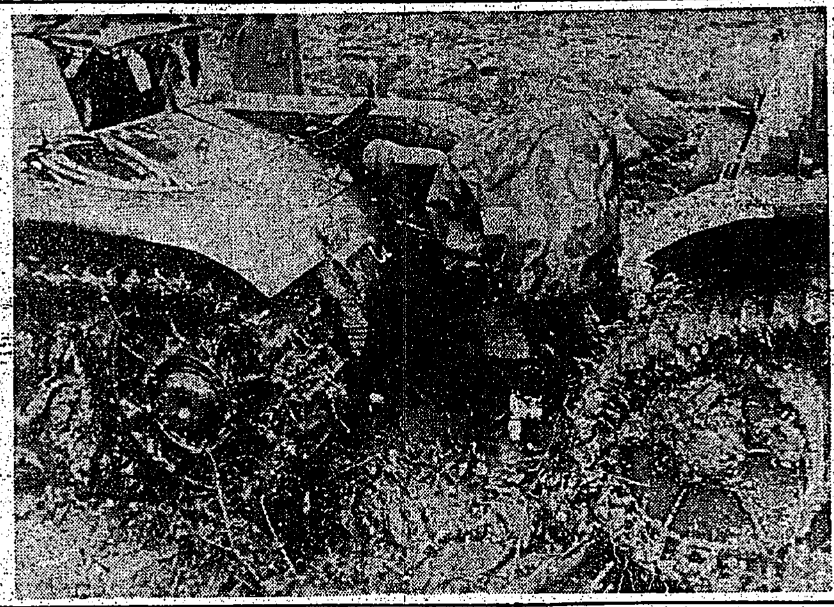

惡路を進撃する獨機甲部隊

開戰と在米同胞（下）

暗澹たる收容所の生活

他州の來住反對

日本人の私財處分

第一同の立退

抑留所に着く

拘禁生活始る

不自由な日日

リロケーション・センター

蔣系軍極度に食糧難

食を求め新黄河渡河蠢動

チリー新内閣　左翼色彩濃厚

獨軍、ス市制空權掌握

市内も殆んど手中に歸す

同市

時日

赤軍

英の發表事毎に矛盾

印度獨立聯盟本部見解發表

獨立

重大

完全

ミカドペン
大阪　日本ペン先株式會社

新學期開講
建築科講義錄
獨學で工業學校卒業程度の實力が得られる最も完備した建築講義錄、建築家に必要な基礎學と多數の設計資料及應用科目が親切に編纂せられ實用に便なるもので初學者には良き指導書とな り、經驗者には良き參考書となる。
一ケ年修了◆毎月一冊宛◆會費毎月一圓廿錢
東京・麹町・内幸町二ノ十一　帝國工業教育會　振替東京三〇八七〇番

主婦之友社の新刊
草月流 いけばなの生け方
草月流家元 勅使河原蒼風著　二圓五十錢（送料十二錢）
戰時下のいけばなが家庭に會社に工場に大流行です。心にゆとりを與へ室を美しくするには花が一番です。草月流の宗元勅使河原先生が、鋏の持ち方から四季の花を自在にこなすやうになる上達秘訣一切を、手を取つて教へるやう詳しく圖解入りで指導されました。本書を見れば、どんな初心の方にもすぐ上達できます。
▲いけばなの眞の精神　▲戰時といけばな　▲これからのいけばな　▲草月流の主張と使命　▲基本花型法　▲應用花型法　▲一月から十二月まで各月の作品と生け方　▲春夏秋冬の花の取合せと生け方八十種　▲花の飾り方について　▲四方正面花の生け方　▲靈前の花の生け方　▲花の水揚法秘訣　▲草月流生け花の秘圖上達法三十箇條
東京・神田・振替一八〇　主婦之友社

推薦
拓務省　大政翼贊會　興亞局
南洋團體聯合會編
大南洋年鑑
重版出來
A5判上製八七〇頁・定價七圓五〇錢・内地送料三〇錢
南方建設に不可缺の資料として自然・政治・資源・産業・交通・文化等百般の事項を網羅し總論並に各地域別に詳述した。なほ南洋關係會社・團體要錄・邦人南方發展史年表・最新版大東亞要圖等を附した時局下官民必携の書。
東京市麹町區丸ノ内三ノ六　振替口座東京一四五六八六　南洋團體聯合會

☆海軍の戰局讀物大衆雜誌☆
戰線文庫 十一月號
對談 新生の大東亞海一周報告　海軍大佐 富永謙吾（語く人森田たま）
現地報告 ジャングル陸戰隊　石原 慧
濠洲死の脱出記　阿部忠重
海戰その前夜　小野孝二
妖しき印度洋の神秘（詩と文）村上松次郎
昭南島更生記　大島海軍報道班員
▼海戰と氣象　荒川秀俊
▼海防と科學技術　佐藤市郎
▼わが夜襲戰の殲滅戰法・大宅大佐
▼窮迫米海軍の抗戰力・一色中尉
▼帝國海軍の大西洋新作戰・田口利介
銃後ユーモア風景（サトウ・ハチロー）
椰子の實（小説）丸山義二
女の祖國（小説）大石千代子
八幡船戰記（小説）岡成志
軍艦行進曲（小説）久生十蘭
新生の南方だより　定價四十錢（送料二錢）
ソロモン海戰（小説）海の花焰　丹羽文雄
東京・麹町・興亞日本社

社説

英の聯ソ容共政策は破綻か
戰爭目的に一致を缺く

[illegible]

三百八十三萬餘石
本年一期作米の實收高
米質は概して良好
作況經過、一部を除き豐作

(總督府米穀局發表) 府米穀局では二十四日昭和十七年第一期作米實收高三百八十三萬八千八百二十六石(作付面積合計二十七萬六千百五甲歩)に就いて作況經過並に實收高の州廳別、種類別數量を左の如く發表した

[illegible]

州廳、種類別實收高

[illegible]

間稅係長の打合會

[illegible]

二萬六千町歩開發
農地開發營團計畫可決

[illegible]

會社新設、資本增加
一月から十月迄の動き

[illegible]

一月	[illegible]	[illegible]	[illegible]
二月	[illegible]	[illegible]	[illegible]
三月	[illegible]	[illegible]	[illegible]
四月	[illegible]	[illegible]	[illegible]
五月	[illegible]	[illegible]	[illegible]
六月	[illegible]	[illegible]	[illegible]
七月	[illegible]	[illegible]	[illegible]
八月	[illegible]	[illegible]	[illegible]
九月	[illegible]	[illegible]	[illegible]
十月	[illegible]	[illegible]	[illegible]
合計	[illegible]	[illegible]	[illegible]

增收豫想二千萬圓
新年度の租稅收入見透

[illegible]

階段畑積極奬勵
補助金交付額を增額す

[illegible]

珠包種茶協定價

[illegible]

肥料の割當增加
必要船腹獲得、入荷確保

[illegible]

粉末石鹼等規格統制
廿六日告示即日實施

[illegible]

貸出總額約四億圓
戰時金融金庫活動實狀

小倉總裁談

[illegible]

勞務者指導の施策
各方面の"實態"を見る

臺灣鐵工所

[illegible]

鑛山勞務の增强
增產目的の達成が必要

[illegible]

一に魂、二に技術
日本アルミの工員養成

[illegible]

實物取引自肅へ
大藏省が具體策を提示

[illegible]

商況(廿四日)

實物市場
押目買氣

[illegible]

株式
兜町前場況

[illegible]

臺灣皮革統制

[illegible]

東京短期前場 / 東京長期前場 / 東京短期取組喰合 / 東京長期總取組 / 東京銀行實株 / 東京國債前場 / 大阪短期前場

[illegible]

豐作の喜びに醉ふ勿れ。次期の收穫に備へよ!

增產運動の一翼として躍進する我社發賣
柑橘類・柿・梨・茶のルビー蠟虫
介殼虫・煤病の絕對必殺劑

松曹殺虫劑の配給所 定めたれ

殺虫率百%藥害なしと農事試驗場が發表す
◎配給所は一縣下一郡單位で設置す
(說明書及規約書(ハガキで申込次第發送す))
東京市神田區 松曹產業商會

タヌリはホシ
子供がお菓子の様によろこんでたべます
ビタミン剤 美食發育の補給と榮養補給にもつてこいです 試して御覧なさい
ホシ ミクローゼ
一ヶ月分 三六〇錢 一圓五〇錢
株式會社 星製藥

新発売
主治効能
感冒、肺炎、肋膜炎、氣管支炎
扁桃腺炎、中耳炎、ロイマチス
神經痛、打撲痛、捻挫等
今般エキホス姉妹品として發賣したる本劑は專らその藥効に持續時間の永續に留意して製造せるものにして用法も至極簡便安全なる粉末濕布藥なり
特徵
一、長時間有效なる事
一、使用法簡便にして非常に爽快なる事
一、皮膚炎を起す等の副作用なし
一、價格も低廉なり
濕布に
効有時間長・快爽・便簡
粉末エキホス
エキホス姉妹品
A-PE33.5S

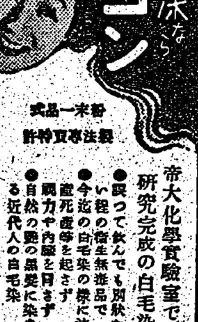

白髪が染るなら ナゴン
粉末一品式
製法專賣特許
帝大化學實驗室で研究完成の白毛染
●誤って飲んでも別状ない程の衞生無害品で
●今迄の白毛染の様に流産死產等を起さず
●視力や内臟を冒さず
●自然の艶の黑髮に染まる近代人の白毛染
中野建之助商會・大阪東區南久寶寺町三

衿化粧は白粉下の要らない ブルースで

化粧の仕方であなたの人柄がうかゞはれる!簡素な健康美こそ日本女性の眞の美の姿です
固形タンゴ ドーラン

国民皆健の秋
慢性胃腸病に新生アイフ
胃腸病を驅逐せよ!
新生アイフには消化・整腸の二重作用があり、[illegible]
大阪市東區南久太郎町 昭和藥品

"明朗"にして"剛健"
戰時島民生活强化へ

軍馬に感謝の慰問
軍馬祭の日軍司令部へ

七分搗の御飯に慰問袋に是非… ごま鹽

"明朗"にして"剛健"　戰時島民生活强化へ

中央大會に呼應國民錬成運動展開

◇實施事項

健民運動の日常化へ

剛健な國民體位の向上に專念

西村文敎局長談話を發表

戰時下

鄕土の名譽に賭けて

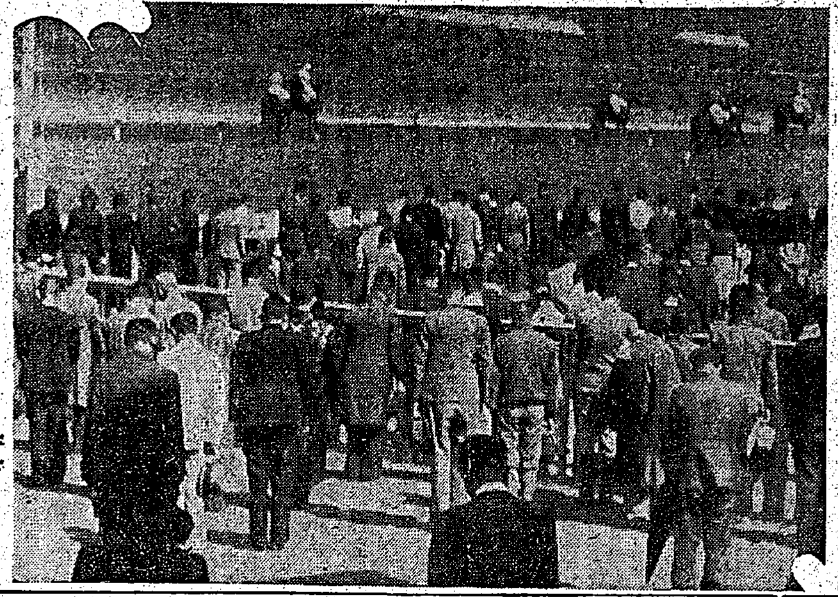

戰殘軍馬に感謝の默禱

軍馬祭の廿四日午後一時を期し臺北競馬會では北投競馬場で囘競馬に際し「海行かば」の奏樂裡に一分間の默禱を捧げた

ラヂオ中繼に全國一齊演練展開

來る三日の明治神宮國民錬成大會

◇實施内容

日常化

學制頒布七十周年迎へ

三十日全島各學校で訓話

優良團體、鍛錬會表彰

臺灣團選手ら入京

必勝期し練習を開始

陸上代表きのふ東上

デルモライツ

軍馬に感謝の慰問

軍馬祭の日軍司令部へ

首相、農林學校を電撃視察

白衣の勇士を懇ろに慰問

吉見學園の乙女ら

幾多先人の冥福祈念

鐵道從事員死歿者慰靈祭

きのふ局鐵で

マレーの鹵獲馬

全島民一大運動へ

聞一掃運動週間行事決る

樋口軍參謀長けふ歸北

臺北秋競馬

第三日目成績

南洋學院開院式

新竹州學校美術の展覧會

近く入營の壯丁猛訓練

早大快勝

澎湖廳下秋季軟式野球大會

演劇隊の無料公演

北三女の四十キロ强歩會

華北在留邦人熱誠の獻納機九機の命名式擧行

華僑も赤誠披瀝

金屬類を供出

木炭の臺北州下配給組合結成準備打合會

宜蘭市會議員人名簿の縦覧

第一放送

第二放送

農人乃木

臺灣一家の新雜誌

新建設

創刊號　愈發賣　定價十五錢　郵税一錢

皇民奉公會中央本部編輯

大東亞省設置と奉公運動（座談會）

新建設講座　卷の經濟學

奉公運動現地報告

日本人と西洋人

新建設始まる

母性保護と性病

大東亞戰爭の推移と國民の覺悟

戰爭と女性

物を活かす心

新建設同覽板

官僚と奉公運動

配給の問題

フラグ

奉公手帖・臺灣の演劇

◇最寄りの書店へ御申込み下さい、書店なき地方は中央本部又は日配へ御申込み下さい。

臺北市新公園内　皇民奉公會宣傳部　新建設編輯室

ニュース映畫會（日）

シドニー强襲四柱の英靈遙る

勇士に捧ぐ銃後の赤誠

鐵道開設七十周年

關西學生聯合演習

本日三回於公會堂

故陸軍兵長臺灣總督府技手田村三直儀

會葬御禮

南風原病院

吉田内科醫院

明るい印刷　精美堂

ごま鹽

松宮殺虫劑の配給所

殺虫華百%の配給所は一縣下一郡單位で設置す

松宮産業商會

おい山に咲いた美談

父母の死を秘して 銃後增産陣に活躍の妻

祖母の死を秘す

保健所法施行要望 臺南州の方面委員總會

戰地へ行き度い "山の青年"と歸還隊員

臺中の軍馬祭

諸"英靈"を弔ふ 臺南陸軍墓地祭を執行

新豐郡で常會運營研究

軍人軍屬の遺族を弔問す

生活部定例會

彰化部商業奉公團結成さる

松山警察部長入山初巡視

斗六奉納相撲

馬公で陸軍墓地祭

潮州郡奉公委員會

皇奉臺中支部宣傳委員會

健全な娯樂 員林郡で普及へ

錦枝地鎭

臺中競馬

一國滅亡へ オランダ運命その後

高雄神社奉納野球

勳章傳達式 廿六日高雄市で

無許可賴母子講 高雄署で檢擧解決へ

新竹神社の祭典行事決る

澎湖廳下街庄長定例會

廳政問題懇談

陸海軍へ六千圓を献金す

犯せる罪を悔悟 臺中刑務所受刑者が献金

全保甲民が彈丸切手を

員林郡皇奉團體の大會

臺南刑務支所で慰靈祭

國民娯樂大會

新刊紹介

赤誠の献金

軍司令部（二十四日）

拓南戰士鍬の修錬（六）

吾れ等の銃、鍬の力 南方開發に一身を献ぐ

第五訓練所の卷

沈福生君（十九歲）

張淵泉君（苗栗郡）

彭達炳君（竹南郡）

胃腸病 肺病 肋膜の赤舌 法療

海軍武官府（二十四日）

國防献金

愛の赤道 223 竹田敏彥 作 都竹伸一 畫

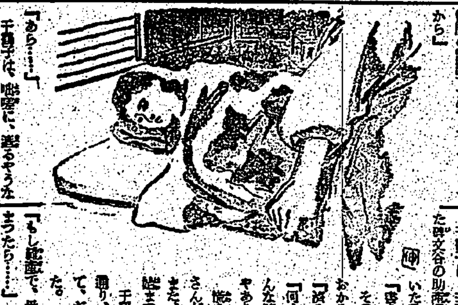

南の風（十）

婦人公論 十一月號（五〇錢）
秋の讀物特輯
衣服の工夫

急性 慢性 淋疾
短期止痛、止膿、消炎
迅速に奏効し、短期に治療に導く。
有効根基を最も高率に含有する高度のスルフオンアミド劑
ザオキン
¥1.60 ¥2.80 ¥4.80 ¥6.50
全國藥店にあり
東京神田神保町 アルス藥品部

勤勞の肌を護る
薬用 ラブク乳液
ホルモンの美肌作用と殺菌剤配合による浄化作用とで肌の障害を防ぎ潑剌とした美しい肌にします。

肺病 まるくでお困りの方は 吉田ドラッグへ御相談下さい

治せ肺病 肋膜炎も同じ療法で

お子様の可愛い御兩親は是非
護れ少國民／興亞の世つぎ／
○こんな人は是非お試下さい○
サ 五府虫くだし 東京孫太郎蟲
配給所 特約店設置す
東京孫太郎蟲總本舗

タバコのみの 歯磨スモカ
スモカは主として喫煙家の歯磨です 故にスモカを使へば歯の黒いヤニがちき取れます そして喫煙家ならずとも誰もの歯を純な白さに輝かします
スモカは過度の喫煙から來る口中の荒れ！ 臭ひ！ 食慾の不進！ それを防いで口腔を常に正しい状態に置きます
スモカの粉末には適度の潤ひを與へてあります それは無駄な散亂を防ぐためです
一人一罐の使用量は約一ヶ月強 それ以上の消費は浪費です！

疲れる人々…
健民皆勞の今――より高度の國民体强剤が要望されます。
疲勞恢復 結核・貧血 弱視・骨歯
農林省水産試驗場創製
エーデー

らい病
毛深き人へ
ヒドノコール

大世界館 國際館 芳乃館 新世界館 榮座
演藝 映畫

登錄商標
膿潰腫物 かんそう付け薬
滅瘡散（めっそうさん）
調劑本舗 伊藤篤生堂
各藥店ニ有リ .30 .50 1.00

海を制する者は世界を制す
セーラー萬年筆

大南洋へ大陸へ雄飛せよ
大日本海外青年會